

# YÖNETİM ANALİZİ VE FİNANSMAN TAKİBİ MODÜLÜ

## İŞLETMENİZİN NABZINI TUTUN



**YÖNETİM ANALİZİ ve FİNANSMAN TAKİBİ MODÜLÜ ile:**

- ▶ Satışlarınızı takip edin
- ▶ Tahsilatlarınızı, stoklarınızı ve satışlarınızı grafiklerle izleyin
- ▶ Bölgesel satışlarınızı analiz edin
- ▶ Hangi mal çok satıldı, hangi mal satılmıyor, öğrenin

# Tüm verileriniz gözünüzün önünde

**Bütçe analizinizi yazdırın, e-posta gönderin, .doc, .pdf, .txt ve resim formatında kaydedin**  
Bütçe analizi yazdırılabilir, e-posta gönderilebilir, excel, word, pdf, resim ve txt formatında kayıt edilebilir.

**Yapılacak tahsilatları listeleyin**  
İşletmenin tahsilat kalemleri bu bölümde listelenir. Bu kalemler başlıca müşteri çek ve senetleri, pos tahsilatları, tahsile verilen çek ve senetler, satış faturaları ve işletmenin hareketler dışında yaptığı planlanmış tahsilatlardan oluşur.

**Tek bir butona basarak işletmenizin farklı günlerdeki analiz değerleri arasında dolaşın**  
Bu butonlar yardımı ile günler arasında dolaşarak işletmenin farklı günlerdeki bütçe analiz değerleri izlenebilir.

**Yapılacak Ödemeleri Listeleyin**  
İşletmenin ödeme kalemleri bu bölümde listelenir. Bu kalemler başlıca firma çek ve senetleri, alış faturaları ve işletmenin hareketler dışında yaptığı planlanmış ödemelerden oluşur.

## Analizinizi tek bir butonla güncelleyin

Hesapla butonu ile değişen kriterlere ve yeni hareketlere göre analizin tekrar hesaplanıp güncellenmesi sağlanır.

## İstedığınız tarihe göre bütçe analizi

Bütçe analizinde oluşan veriler takvimde seçilen güne göre hesaplanır. Seçilen tarih vade ya da hareket tarihi olabilir.

## Vade veya hareket tarihine göre analiz imkanı

Analizin hesaplamasında baz alınacak tarihin hareketlerin vade tarihi mi ya da hareket tarihi mi olduğu belirlenir.

## Haftalık, aylık, yıllık, dönemsel analiz imkanı

Analizin günlük, haftalık, aylık, yıllık ya da iki tarih arası olarak belirlenmesi sağlanır. Bu bölümde belirlenen kriter ile yapılacak analizin dönemsel olarak yapılması sağlanabilir.

ONAY	TAHSİLATLAR	ADET	TUTAR	LİSTE	ONAY	ÖDEMELER	ADET	TUTAR	LİSTE
<input checked="" type="checkbox"/>	Satış Faturaları	5	3 539.18		<input checked="" type="checkbox"/>	Alış Faturaları	4	19 147.27	
<input checked="" type="checkbox"/>	Kasa Tahsilatları	4	643.80		<input checked="" type="checkbox"/>	Satış İade Faturaları	1	29.74	
<input checked="" type="checkbox"/>	Portföydeki Müşteri Çekleri	4	750.00		<input checked="" type="checkbox"/>	Verilen Firma Çekleri	1	5 000.00	
<input checked="" type="checkbox"/>	Tahsile Verilen Müşteri Çekler	1	350.00		<input checked="" type="checkbox"/>	Ekim Ayı Şişli Dükkan Kira	1	1 000.00	
<input checked="" type="checkbox"/>	Portföydeki Müşteri Senetleri	1	323.65		<input checked="" type="checkbox"/>	Eylül Ayı Kdv Ödemesi	1	375.00	
<input checked="" type="checkbox"/>	Kredi Kartı (POS) Tahsilatları	1	8.33						
<input checked="" type="checkbox"/>	Ekim Ayı Kadıköy Kira Geliri	1	1 350.00						

ONAY	KART	KART KODU	KART ADI	BAKİYE	LİSTE	FAALİYETLER	TOPLAM
<input checked="" type="checkbox"/>	Kasa	100 002	MERKEZ USD KASA	520.00		TAHSİLATLAR	6 964.96
<input checked="" type="checkbox"/>	Kasa	100 01	MERKEZ TL KASA	123.80		ÖDEMELER	25 552.01
<input checked="" type="checkbox"/>	Banka	101 02 001	TAHSİLE VERİLEN ÇEKLER	350.00		KASA BAKİYESİ	643.80
<input checked="" type="checkbox"/>	Banka	102 01 001	ZİRAAT BANKASI ŞİŞLİ	1 000.00		BANKA BAKİYESİ	19 038.97
<input checked="" type="checkbox"/>	Banka	102 02 001	TİCARET BANKASI TL HESABI	10 000.00		BÜTÇE FARKI	1 095.72
<input checked="" type="checkbox"/>	Banka	102 02 002	TİCARET BANKASI USD HESAB	8 038.97			
<input checked="" type="checkbox"/>	Banka	POS	POS HESABI	246.28			

## Analiz detayları tek bir butonla ekranınızda

Liste butonu ile analize yansıyan toplam değerlerin detayları izlenerek toplamın hangi hareketlerden oluştuğu, kaynağının ne olduğu incelenebilir.

## Analizdeki toplam hareket adedi karşınızda

Analizde ilgili bölüme yansıyan toplam hareket adedi görülür.

## İşletmenizin planladığı her türlü ödeme ve tahsilatı analize dahil ederek reel sonuca ulaşma imkanı

Program içerisinde girilen hareketler dışında işletmenin planlanmış olduğu vergi, kira, çeşitli ödeme ve tahsilat kalemleri görüntülenerek analizin işletmenin reel sonucunu vermesi sağlanır.

## Bütçe analizini hareket onay kutucukları ile özelleştirin

Analizde hesaplanan hareketlerin faaliyetler başlığı altında bulunan toplamlara dolayısı ile bütçe farkına yansımaları bu onay kutucuğu ile sağlanabilir. Bu sayede bütçe analizi işletmenin hareketlere bakışına göre özelleştirilmiş olur.

## Tahsilat ve ödeme toplamlarınızı grafik üzerinde takip edin

Faaliyetler başlığı altında bulunan tahsilatlar ve ödemeler toplamının grafiği izlenir.

## Banka ve Kasa bakiyeleri ekranınızda, isterseniz analiz kapsamında

Banka hesaplarınızın ve kasa bakiyelerinizin son durumu bu bölümden izlenir. Onay bölümünden değerlerin analize dahil edilip edilmeyeceği belirlenir.

## Analizin genel sonucu ekranınızda, işletmeniz artıda mı, ekside mi anında karşınızda

Analizin genel sonucu bu bölümden izlenir. Faaliyetler başlığı altında tahsilat toplamları, ödeme toplamları, kasa ve banka bakiyelerine göre bütçe farkı hesaplanarak işletmenin analize göre artı ya da ekside olduğu rakam izlenebilir.

# B i r k a ç t u ş l a ...

## GENEL BÜTÇE ANALİZİ

*Fatura, Çek/Senet, Kasa ve Banka modüllerine girilen tüm bilgiler tekrar giriş yapmak zorunda kalmadan elinizin altında. İstedığınız tüm veriler hem grafik olarak, hem de veri olarak parmaklarınızın ucunda.*

## FİNANSMAN PLAN LİSTESİ

*Önümüzdeki ay yapmanız gereken tüm ödemeleri tek ekranda görmek ve harcamalarınızı planlamak istemez misiniz? Ödeme Planı özelliğini çok seveceksiniz.*

## GRUP / BÖLGESEL İŞLEM GÖREN KART RAPORLARI

### GRUP/BÖLGESEL İŞLEM GÖREN CARİ KART RAPORLARI

*Herhangi bir coğrafi bölgedeki veya sektördeki satışlarınızı farklı grafikler üzerinde görmek ister misiniz?*

Bu raporda cari kartları, belirlenen grup sahaya göre kart özel kodları, sektör kodu, bölge kodu, grup kodu ve satıcı/müşteri koduna göre gruplanır ve belirlenen toplam sahaya göre işlemlerin toplamı alınır.

### GRUP/BÖLGESEL İŞLEM GÖREN STOK KART RAPORLARI

*Hangi reyondan daha fazla satış yaptığınızı, hatta hangi grup ürünlerin rağbet gördüğünü öğrenmeniz mümkün.*

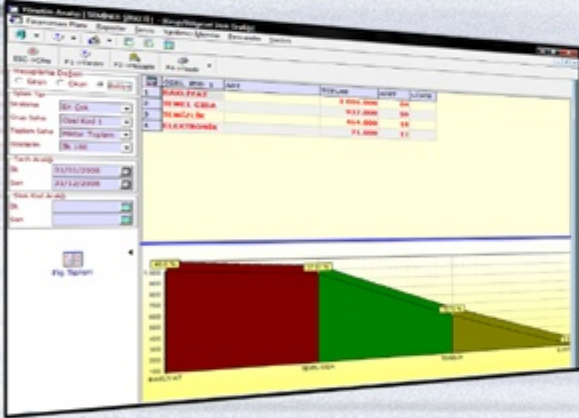

Bu raporda stok kartları, belirlenen grup sahaya göre kart özel kodları, grup kodu, bölüm/departman, reyon ve raf koduna göre gruplanır ve belirlenen toplam sahaya göre işlemlerin toplamı alınır.

## EN AZ/EN ÇOK İŞLEM GÖREN KART RAPORLARI

### EN AZ / EN ÇOK İŞLEM GÖREN STOK KART ANALİZİ

*Sattığınız ürünlerden hangisinin daha popüler olduğunu veya hangisinin son aylarda gözden düştüğünü bir grafik üzerinde görmek istemez misiniz?*

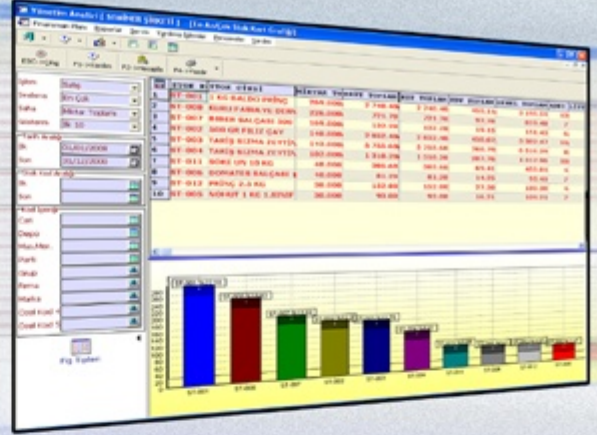

Bu raporda stok kartları en çok işlem görenler ya da en az işlem görenler şeklinde istenen adette sıralanarak analiz edilir. İşlem tipi bölümünden analiz tipi satış ya da alış olarak değiştirilebilir.

### EN AZ / EN ÇOK İŞLEM GÖREN CARİ KART ANALİZİ

*Hangi firmadan daha çok alım yaptığınızı veya hangi müşterinizin geçen ay daha az alım yaptığını görebilerek önemli kararlar alabilirsiniz.*

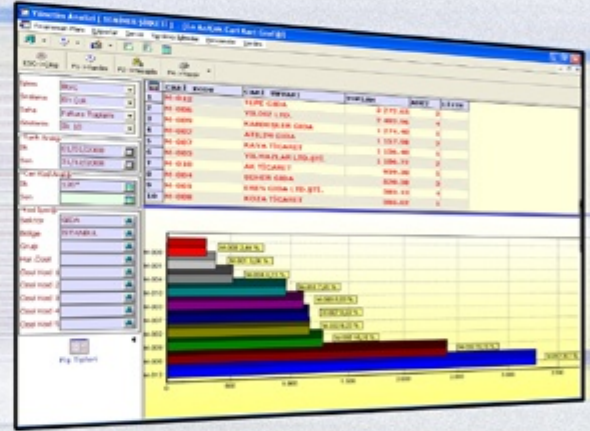

Bu raporda cari kartları en çok işlem görenler ya da en az işlem görenler şeklinde istenen adette sıralanarak analiz edilir. İşlem tipi bölümünden analiz tipi borç ya da alacak olarak değiştirilebilir.

## İŞLEM GÖRMEYEN KART RAPORLARI

### İŞLEM GÖRMEYEN STOK KART RAPORLARI

*Üç aydır hiç satılmayan ürününüzün hangisi olduğunu bilmeniz gerekmiyor mu?*

Bu raporda belirlenen tarih aralığına göre satılmayan ya da alınmayan stok kartları listelenir.

### İŞLEM GÖRMEYEN CARİ KART RAPORLARI

*Hangi müşterilerinizin son aylarda alım yapmadığını bilip, onları bir arasanız iyi olmaz mı?*

Bu raporda belirlenen tarih aralığına göre işlem görmeyen cari kartları listelenir.

# hepsi bir arada

## HAREKET ANALİZ RAPORLARI

### FATURA ANALİZİ

*Satışlarınızın haftanın hangi günü düştüğünü merak ediyor musunuz?*

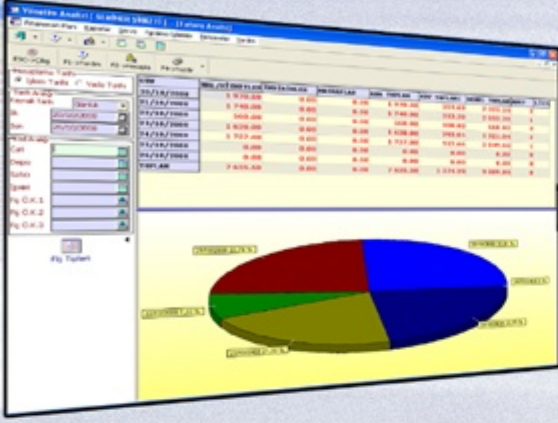

Fatura hareketlerini Mal/Hizmetler, İndirimler, Masraflar, KDV Toplamı, Genel Toplam ve Hareket Adedi bazında analiz edebilirsiniz.

### CARİ HAREKET ANALİZİ

*Haftanın hangi günlerinde veya ayın hangi bölümünde tahsilatlarınızın düştüğünü tahmin etmek zorunda değilsiniz.*

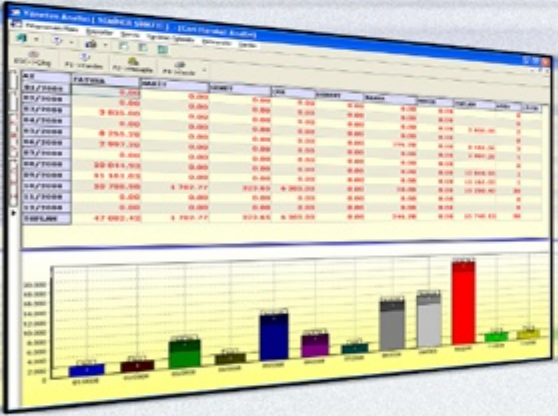

Cari hareketlerini Fatura, Nakit, Senet, Çek, Dekont, Banka, Devir, Toplam ve Hareket Adedi bazında analiz edebilir, hesaplama değerini borç, alacak veya bakiyeye göre değiştirebilirsiniz.

### BANKA HAREKET ANALİZİ

*Kredi kartı satışlarının analizi size müşteri portföyünüz hakkında bilgi verebilir.*

Banka hareketlerini Fatura, Nakit, Senet, Çek, Dekont, Banka, Devir, Toplam ve Hareket Adedi bazında analiz edebilirsiniz.

### İRSALİYE ANALİZİ

*Şube bazında satışlarınızı tek bir ekrandan takip etmek artık kolay.*

İrsaliye hareketlerini Mal/Hizmetler, İndirimler, Masraflar, KDV Toplamı, Genel Toplam ve Hareket Adedi bazında analiz edebilirsiniz.

### ÇEK/SENET KART ANALİZİ

*Ödeme ve tahsilat planlaması ile sürprizlere yer yok.*

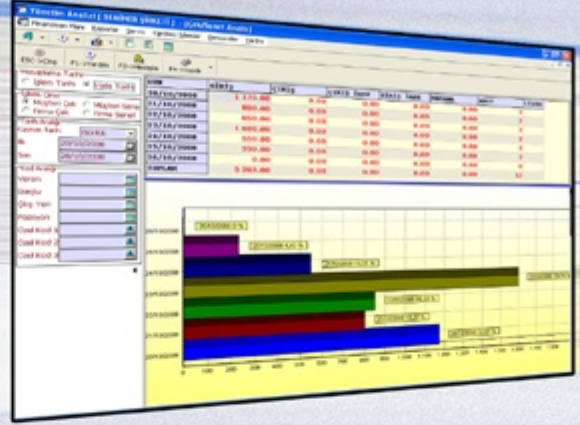

Çek ve senet hareketlerini hareket tipine göre analiz edebilirsiniz.

### KASA HAREKET ANALİZİ

*Haftanın hangi günü daha çok nakit giriş/çıkışı olduğunu biliyor musunuz?*

Kasa hareketlerini Fatura, Nakit, Senet, Çek, Dekont, Banka, Devir, Toplam ve Hareket Adedi bazında analiz edebilirsiniz.

### SİPARİŞ ANALİZİ

*Mal giriş ve çıkışlarını planlamak için elinizdeki verilerden yararlanabilirsiniz.*

Sipariş hareketlerini Mal/Hizmetler, İndirimler, Masraflar, KDV Toplamı, Genel Toplam ve Hareket Adedi bazında analiz edebilirsiniz.

### STOK HAREKET ANALİZİ

*Son üç ayda yaptığınız satışların ayrıntısını ve yaptığınız indirim satışlarınızı nasıl etkilediğini görmek ister misiniz?*

Stok giriş çıkış hareketlerini Brüt Toplam, İskonto, Net Toplam, KDV Toplamı, Genel Toplam ve Hareket Adedi bazında analiz edebilirsiniz.

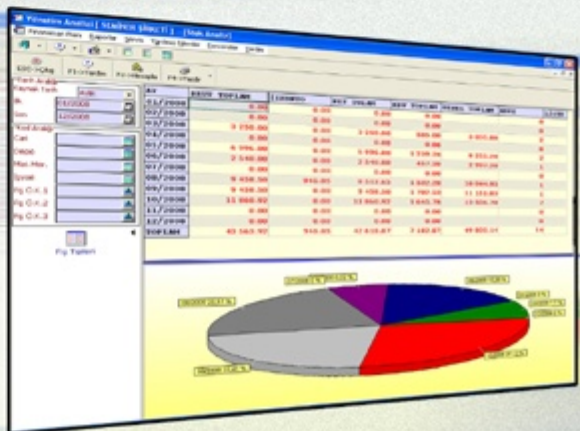

**S**ize bilgisayar programınızın en hayati kararlarınıza yön verebileceğini söylesek ne düşünürsünüz?

**V**erileriniz artık sizinle konuşacak, sizi uyaracak, firmanızın tüm birimlerine yol gösterecek, doğru kararları doğru zamanda almanıza yardımcı olacak.

**İ**şletmenizin tüm hareketlerini bir profesyonel analiz edecek.

**B**irkaç tuşla veya klicle grafikler, raporlar, analizler, değerlendirmeler önünüze gelecek.

**T**ek yapmanız gereken karar vermek.

- ✓ Excel'e aktarmaya gerek kalmadan tablo ve raporlarınızı direkt alın
- ✓ Anlaması kolay grafikler
- ✓ Sadece ihtiyacınız olan bilgiye kolay ulaşımı sağlayan filtreleme imkanı
- ✓ İstedığınız tarih aralığındaki tüm bilgilere tek ekrandan ulaşın
- ✓ Elinizdeki donelere dayanarak işletmenizin geleceğini planlayın

0212 **444 1 ETA**

[www.eta.com.tr](http://www.eta.com.tr)

**ETA Bilgisayar Sanayi ve Ticaret Ltd. Şti.**

**İstanbul** (Mrk): Samanyolu Sok. No: 75 - 77 Şişli 34360 İstanbul • Tel: (0212) 444 1 382 • **Ankara**: Atatürk Bulvarı No: 223 / 17-19 Kavaklıdere 06691 Ankara • Tel: (0312) 467 54 90 / PBX Faks: (0312) 427 44 07 • **İzmir**: Atatürk Cad. Fırat Apt. No:184 K:I D:I, Alsancak 35221 İzmir • Tel: (0232) 463 16 24 - 463 58 91 Faks: (0232) 463 16 24 • **Konya**: Babalık Mah. Demirci İş Merkezi B Blok No:2/202, 42000 Konya • Tel: (0332) 236 40 19 / PBX Faks: (0332) 235 07 26